

1 CIRCULAÇÃO DE SERVIÇO - CORTE A
ESCALA 1:50

2 CIRCULAÇÃO DE SERVIÇO - CORTE B
ESCALA 1:50

3 DETALHE - FECHAMENTO VERTICAL
ESCALA 1:5

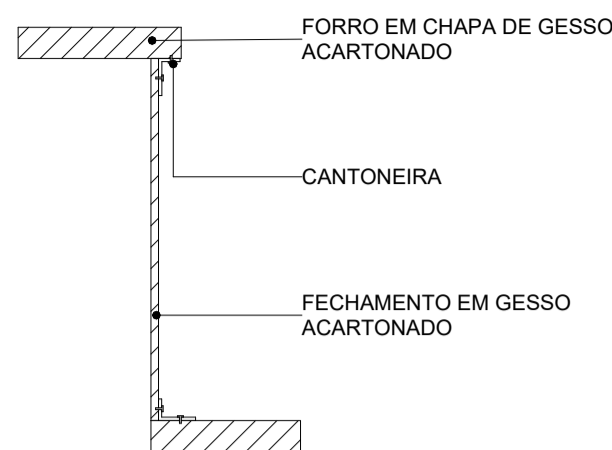

LEGENDA DE ÍCONES	
00 PISO	00 GUARDA-CORPO
00 PAREDE	00 EQUIPAMENTO ESPECIAL
00 TETO	00 EQUIPAMENTO HIDRÁULICO
00 FECHAMENTO	00 LUMINÁRIA
00 PORTA	00 MOBILIÁRIO
00 JANELA	00 EQUIPAMENTO CLIMATIZAÇÃO
NOME DA PRANCHA Nº DO DESENHO NA PRANCHA	

CIRCULAÇÃO DE SERVIÇO - LEGENDA DE JANELAS					
Nº	DESCRIÇÃO	LARGURA	ALTURA	PEITORIL	TIPO
J01	JANELA EM VIDRO FLOAT, e=5mm, E PERFIS EM ALUMÍNIO ANODIZADO FOSCO COM PINTURA ELETROSTÁTICA, NA COR PRETA, 01 MÓDULO, DA METALPRIM OU SIMILAR	0,80	1,00	1,25	01 FOLHA MÁXIMA R
J02	JANELA EM VIDRO FLOAT, e=5mm, E PERFIS EM ALUMÍNIO ANODIZADO FOSCO COM PINTURA ELETROSTÁTICA, NA COR PRETA, 01 MÓDULO, DA METALPRIM OU SIMILAR	0,80	1,00	1,95	02 FOLHAS MÁXIMA R

CIRCULAÇÃO DE SERVIÇO - LEGENDA DE LUMINÁRIAS		
Nº	DESCRIÇÃO	QUANT.
01	LUMINÁRIA TIPO SPOT DE EMBUTIR RECUADO DIRECIONÁVEL FABRICADO EM ALUMÍNIO NA COR PRETA, REFERÊNCIA STELLA SQUARE ART70 STH8930PTO. MONTADA COM LÂMPADA ART70 12" 4,8W 300lm 2700K, REFERÊNCIA STELLA ART70 ECO 12", STH843327 OU SIMILAR	6
02	LUMINÁRIA TIPO DE EMBUTIR FABRICADA EM AÇO GALVANIZADO COM PINTURA ELETROSTÁTICA NA COR BRANCA, REFLETOR DE ALUMÍNIO DE ALTO BRILHO E DIFUSOR TRANSLÚCIDO, REFERÊNCIA: LUNA LTD-4600-EG/C120-2LED78-LETT1, MONTADA COM 02 LÂMPADAS TUBOLED T8 18W 1850lm 4000K, REFERÊNCIA OSRAM, OU SIMILAR	5

CIRCULAÇÃO DE SERVIÇO - LEGENDA DE PISO		
Nº	DESCRIÇÃO	ÁREA
02	REVESTIMENTO AUTONIVELANTE EM URETANO, COM PROPRIEDADES ANTIBACTERIANAS, e=4mm, PINTURA MULTICAMADAS UTILIZANDO AGREGADO NATURAL DECORATIVO, LINHA ENDURIT AN E AQ NATURAL DECOR, DA POLIPISO OU SIMILAR, COM CAMADA DE VERNIZ EPOXI E VERNIZ PU, LINHA POLISEAL, DA POLIPISO OU SIMILAR, SOBRE CERÂMICA EXISTENTE	74,31 m²

CIRCULAÇÃO DE SERVIÇO - LEGENDA DE PAREDES			
Nº	DESCRIÇÃO	RODAPÉ	ÁREA
01	PINTURA COM TINTA ACRILICA NA COR SAMOVAR SILVER, COD.: SW6233, LINHA METALTEX SUPERLAVAVEL FOSCO, DA SHERWIN WILLIAMS OU SIMILAR	RODAPÉ EM POLIESTIRENO RECICLADO (EPS), COD.: 20239 - 457 RP/BR, h=10cm, e=16mm, LINHA COLEÇÃO MODERNA, DA SANTA LUZIA OU SIMILAR	36,35
03	PAPEL DE PAREDE EM ADESIVO VINÍLICO LAMINADO RESISTENTE À ÁGUA REF. N677121, LINHA ABSTRATO, DA PAPEL NA PAREDE OU SIMILAR	RODAPÉ EM POLIESTIRENO RECICLADO (EPS), COD.: 20239 - 457 RP/BR, h=10cm, e=16mm, LINHA COLEÇÃO MODERNA, DA SANTA LUZIA OU SIMILAR	3,99
06	FECHAMENTO EM GESSO ACARTONADO COM PINTURA COM TINTA ACRILICA NA COR BRANCO GELO, COD.: 03, LINHA METALTEX SUPERLAVAVEL FOSCO, DA SHERWIN WILLIAMS OU SIMILAR	-	10,66
07	FECHAMENTO EM COMPENSADO NAVAL MULTILAMINADO 25mm COM PINTURA EM TINTA ACRILICA NA COR SAMOVAR SILVER, COD.: SW6233, LINHA METALTEX SUPERLAVAVEL FOSCO, DA SHERWIN WILLIAMS OU SIMILAR	RODAPÉ EM POLIESTIRENO RECICLADO (EPS), COD.: 20239 - 457 RP/BR, h=10cm, e=16mm, LINHA COLEÇÃO MODERNA, DA SANTA LUZIA OU SIMILAR	3,73 m²

CIRCULAÇÃO DE SERVIÇO - LEGENDA DE TETO	
Nº	ÁREA
01	LAJE COM PINTURA EM TINTA ACRILICA, NA COR BRANCO GELO, COD.: 03, LINHA METALTEX SUPERLAVAVEL FOSCO, DA SHERWIN WILLIAMS OU SIMILAR
02	FORRO EM GESSO ACARTONADO REMOVIVEL, REVESTIMENTO VINILICO LISO, 625x625x9,5mm, aw ≥ C, NRC ≥ 0,80, COR BRANCO PURO, ESTRUTURA DE AÇO GALVANIZADO, KNAUF TECHNIFORRO FGR, PERFIL T, DA KNAUF OU SIMILAR
03	FORRO EM CHAPA DE GESSO ACARTONADO LISO, e=12,5mm, NA COR BRANCO PURO, ESTRUTURA DE AÇO GALVANIZADO, LINHA FORRELEVE, DA KNAUF OU SIMILAR

CIRCULAÇÃO DE SERVIÇO - LEGENDA DE FECHAMENTOS		
Nº	DESCRIÇÃO	ÁREA
06	FECHAMENTO EM GESSO ACARTONADO COM PINTURA COM TINTA ACRILICA NA COR BRANCO GELO, COD.: 03, LINHA METALTEX SUPERLAVAVEL FOSCO, DA SHERWIN WILLIAMS OU SIMILAR	10,66
07	FECHAMENTO EM COMPENSADO NAVAL MULTILAMINADO 25mm COM PINTURA EM TINTA ACRILICA NA COR SAMOVAR SILVER, COD.: SW6233, LINHA METALTEX SUPERLAVAVEL FOSCO, DA SHERWIN WILLIAMS OU SIMILAR	3,73 m²

CIRCULAÇÃO DE SERVIÇO - LEGENDA DE PORTAS					
Nº	DESCRIÇÃO	LARGURA	ALTURA	TIPO	QUANT.
P04	PORTA EM MADEIRA DO SHAFT DE ELÉTRICA (VER DETALHE DE MARCENARIA)	0,90	2,50	01 FOLHA DE GIRO	1
P08	PORTA EXISTENTE EM COMPENSADO COM APLICAÇÃO DE ACABAMENTO EM LAMINADO MELAMINICO, NA COR PRATTAN TX, DA FORMICA OU SIMILAR, COM ADELA EM MADEIRA, COM PINTURA NA COR BRANCO	1,20	2,10	02 FOLHAS DE GIRO	1

NOTAS

- AS MEDIDAS DEVEM SER CONFERIDAS NO LOCAL ANTES DE EXECUTAR A OBRA;
- PARA MELHOR COMPREENSÃO DOS ÍCONES E LEGENDAS, AS PRANCHAS DEVEM SER IMPRESSAS COLORIDAS.

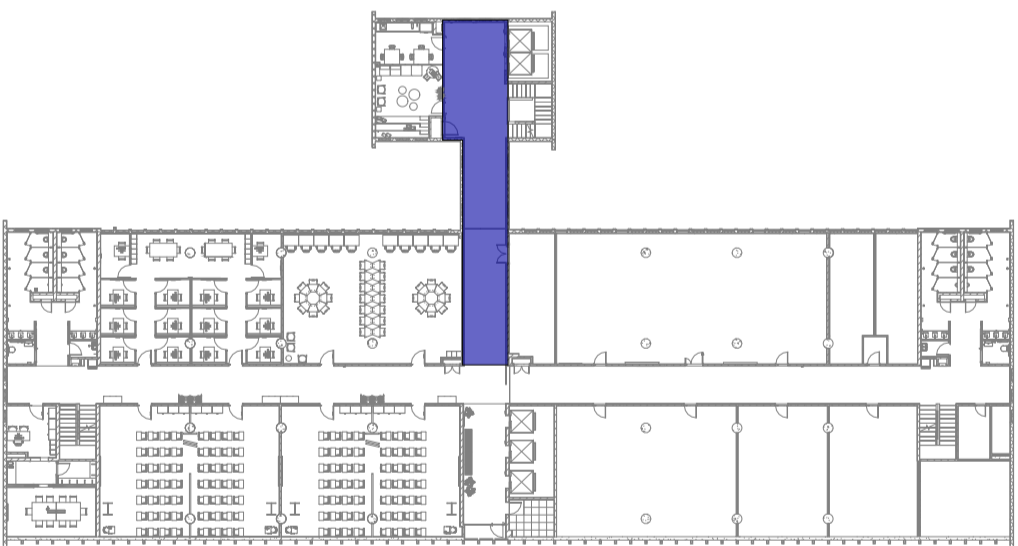

ÁREA DE INTERVENÇÃO - CIRC. DE SERVIÇO
ESCALA 1:500

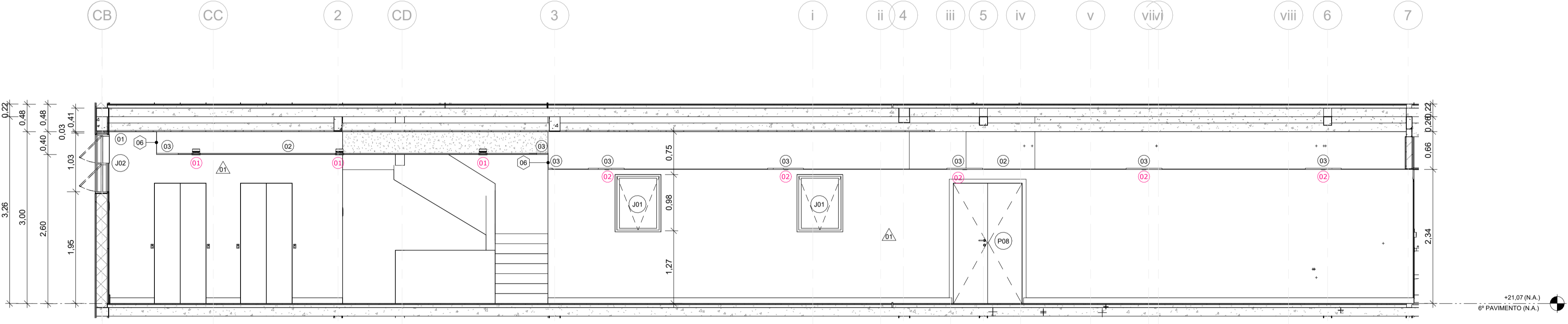

4 CIRCULAÇÃO DE SERVIÇO - CORTE C
ESCALA 1:50

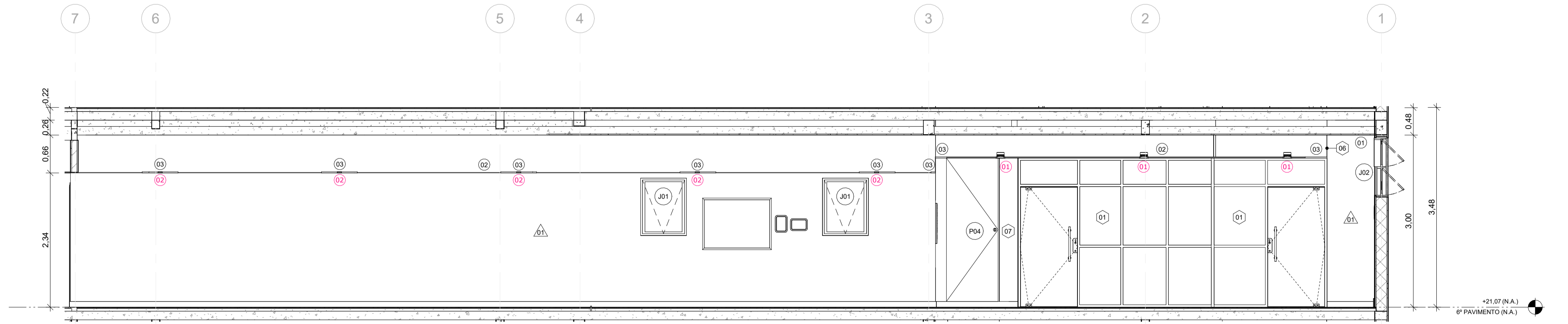

5 CIRCULAÇÃO DE SERVIÇO - CORTE D
ESCALA 1:50

J	Revisão conforme relatório de avaliação de 25/08/23	25/09/23
I	Inserção do código FioCruz	15/08/23
H	Revisão conforme relatório de avaliação de 31/03/23	20/04/23
G	Revisão conforme relatório de avaliação de 30/11/22	06/03/23
F	Revisão para correção de dados de carimbo, mosaic de área de intervenção, sentido de abertura de janelas, cotas, tabelas e remoção das fachadas ventiladas.	01/11/22
E	Revisão conforme relatório de avaliação de 03/10/22	24/10/22
D	Revisão conforme alterações na arquitetura e complementares	22/08/22
REV.	DESCRIÇÃO	DATA



Ministério da Saúde FIOCRUZ Fundação Oswaldo Cruz		PROJETO/UNIDADE PRÉDIO SEDE CAMPUS MARÉ COGIC	
OBJETIVO REFORMA	CAMPUS MARÉ	SETOR EDIFICAÇÃO	
Nº PRÉDIO 143	Nº DA META 2022.05.16.02	O.E./O.R. 2021-015	CÓDIGO DA PRANCHA - GED DES-P06-PE-ARQ-018-143-N06-206-R09
TIPO DE PROJETO/SUBTIPO DE PROJETO ARQUITETURA		FASE PROJETO EXECUTIVO	
TÍTULO DA PRANCHA ÁREAS COMUNS - CIRCULAÇÃO DE SERVIÇO - CORTES		DATA 18/05/22	ESCALA Como indicado
COORDENADOR DA META CELSO GIRAFA	RESPONSÁVEL TÉCNICO CELSO GIRAFA	CREA/CAU CAU-RJA9190-1	ART/RTT SI11584934R02CT001
EQUIPE ADRIANA PRIMO, FILIPE CHILE E RAFAEL BASTOS		CÓDIGO DA PRANCHA - FIOCRUZ A143A234A	

ARQ018

USUÁRIO:
ÚLTIMA ALTERAÇÃO: